

楽しい絵本を広める会「子どもの本箱」



# おもちゃの広場



開催しました



7/5(金)、おもちゃアドバイザーと親子一緒におもちゃで遊ぶイベントを開催しました。たくさんのおもちゃに興味深々！楽しい時間を過ごしました。

次回開催は令和7年1月予定です。お楽しみに！



親子で楽しむ  
絵本の会  
参加者募集!

内 容：絵本の読み聞かせ（年齢に合わせた絵本の選び方のおはなし など）

日 時：毎月第3木曜日（9/19・10/17・11/21） 11:00～11:30

場 所：開成町福祉会館2階 娯楽室・教養娯楽室

申込み：子どもの本箱へ [メール](mailto:kodomono.honbako@gmail.com): kodomono.honbako@gmail.com

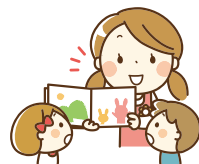

(内田)

## 生活福祉資金貸付のご案内

所得の少ない世帯、障がい者世帯又は高齢者世帯に対し、資金の貸付けと必要な相談支援を行い、経済的自立及び生活意欲の助長促進、社会参加の促進を図り、安定した生活を送れるようにすることを目的としています。



お問合せの際は、開成町社会福祉協議会、または地域の民生委員までご連絡をお願いいたします。



### 貸付金の種類

- ・総合支援資金  
（生活支援費、住宅入居費、一時生活再建費）
- ・福祉資金（福祉費、緊急小口資金）
- ・教育支援資金（教育支援費、就学支度費）
- ・不動産担保型生活資金 / 要保護世帯向け不動産担保型生活資金

※1貸付対象の場合、資金交付までに1～2か月かかりますので、ご利用を検討される場合は余裕を持ってご相談ください。

※2他の制度の利用が適当と認められる場合はそちらを優先していただきます。

※3本制度は、民生委員がかかわるものになります（世帯からの相談、見守り支援など）。

(小澤)